

გადახდის სერთიფიკატი (კორექტირებული)

სერთიფიკატი №3

სერთიფიკატის გაფორმების თარიღი: 14.11.2017 წ.

სერთიფიკატის ტიპი: საბოლოო

შემსყიდველის დასახელება: ქ. ბათუმის მუნიციპალიტეტის მერია

მიმწოდებლის დასახელება: შ.პ.ს. „ქართლი“

მიმწოდებლის ს/ნ: 206139542

ხელშეკრულების №64

ხელშეკრულების თარიღი: 24.02.2017 წ.

ხელშეკრულების საგანი: შაფათავასა და მარუხის ქუჩების კვეთაში არსებული ეკლესიის მიმდებარე ტერიტორიაზე სკვერის სამუშაოები.

შესრულების ვადა: 25.05.2017 წ.

შესრულების ვადა (ცვლილება):

მოქმედების ვადა: 30.06.2017 წ.

მოქმედების ვადა (ცვლილება: 20.07.2017 წ):

№	დასახელება	თანხა (ლარი)	შენიშვნა
1	ხელშეკრულების საწყისი ფასი		
2	ხელშეკრულების საბოლოო ფასი	133994,69	
3	მიღებული ავანსის ოდენობა	133994,69	
4	ადრე დამოწმებულ სამუშაოთა ღირებულება	0,00	
5	სამუშაოთა ღირებულება მიმდინარე სერთიფიკატით	118065,37	
6	შესრულებულ სამუშაოთა საერთო ღირებულება (4+5)	0,00	
7	15%-იანი დაკავება მიმდინარე სერთიფიკატით	118065,37	
8	ჯამური 15% იანი დაკავება	0,00	
9	დარიცხული პირგასამტეხლო	17709,81	
10	ექსპერტიზის მიერ შემცირებული თანხის დაკავება (85%)	0,00	
11	დაკავებული 15%-ის დაბრუნება	2006,00	
12	სულ დაკავებული თანხა მიმდინარე სერთიფიკატით (7+9)	15703,81	
13	წმინდა გადასახდელი თანხა მიმდინარე სერთიფიკატით	0,00	
		15703,81	

დამოწმებულია შემსყიდველის მიერ:

ტექნიკური ზედამხედველი:

დამოწმებულია მიმწოდებლის მიერ:

შ.პ.ს. „ქართლი“-ს დირექტორი:

(Handwritten signature)

ნ. პოლქვაძე

(Handwritten initials)

გ. რუბაშვილი



აქტი №2

მიღება-ჩაბარება (კორექტირებული)

დანართი 2 (ფორმა 2)

აქტის გაფორმების თარიღი: 14.11.2017 წ.

აქტის ტიპი: საბოლოო

ხელშეკრულების №64

ხელშეკრულების თარიღი: 24.02.2017

ხელშეკრულების საგანი: შაფათავასა და მარუხის ქუჩების კვეთაში არსებული ეკლესიის მიმდებარე ტერიტორიაზე სკვერის სამუშაოები

სამუშაოთა დასრულების თარიღი: 12.10.2017

შემსყიდველის დასახელება: ქ. ბათუმის მუნიციპალიტეტის მერია

მიმწოდებლის დასახელება: შ.პ.ს. „ქართლი“

№	სამუშაოს დასახელება	განზ. ერთ	ერთეულის ფასი	სამუშაოთა მოცულობა კონტრაქტის თანახმად	ადრე შესრულებულ სამუშაოთა მოცულობა (ნაზარდი ჯამით)	სამუშაოთა მოცულობა მიმდინარე მიღება ჩაბარების აქტით	დარჩენილი (შესასრულებელი) სამუშაოების მოცულობა (5-6-7)	სამუშაოთა ღირებულება კონტრაქტის თანახმად	ადრე შესრულებულ სამუშაოთა ღირებულება (ნაზარდი ჯამით)	სამუშაოთა ღირებულება მიმდინარე მიღება ჩაბარებით	დარჩენილი (შესასრულებელი) სამუშაოების ღირებულება (9-10-11)	შენიშვნა
1	2	3	4	5	6	7	8	9	10	11	12	13
სამშენებლო სამუშაოები												
1	საბავშვო ბაღის შემომფარგლავი არსებული ლითონის ღობის სექციების დემონტაჟი, დატვირთვა და დაცლა-დასაწყობება მერიის სამეურნეო ეზოში	გრძ/მ	15,00	30,00	30,00	0,00	0,00	450,00	450,00	0,00	0,00	
2	ღობის ლითონის სექციების ტრანსპორტირება მერიის სამეურნეო ეზომდე	გრძ/მ	10,00	30,00	30,00	0,00	0,00	300,00	300,00	0,00	0,00	
3	ღობის ბეტონის საძირკვლის, ზეძირკვლის და ტერიტორიაზე არსებული სხვადასხვა ბეტონის ნაკეთობების დაშლა	კუბ.მ	30,00	8,00	8,00	0,00	0,00	240,00	240,00	0,00	0,00	

4	სამშენებლო ნაგავის გატანა 10 კმ-მდე მანძილზე	ტ	15,00	18,00	18,00	0,00	0,00	270,00	270,00	0,00	0,00	
5	არსებული მეორადი გამოყენებისთვის ვარგისიანი დეკორატიული ფილების და ბეტონის ბორდიურების დამლა, დატვირთვა და დაცვა-დასაწყობება მერიის სამეურნეო ეზოში	კვ.მ ფილა	3,00	150,00	150,00	0,00	0,00	450,00	450,00	0,00	0,00	
6	დემონტირებული ფილების და ბორდიურების ტრანსპორტირება მერიის სამეურნეო ეზომდე	ტ	15,00	21,00	21,00	0,00	0,00	315,00	315,00	0,00	0,00	
7	საპროექტო ტერიტორიის მოშანდაკება შემადღებების მოჭრით, გადაადგილებით და ჩაღრმავების შევსებით	კვ.მ	1,30	1023,00	1023,00	0,00	0,00	1329,90	1329,90	0,00	0,00	
8	საპროექტო ნიშნულზე ტერიტორიის მოყვანის მიზნით ბალასტის ფენის მოწყობა მექანიზებული წესით სისქის 10 სმ. დატკეპნით	კუბ.მ	30,00	102,30	102,00	0,30	0,00	3069,00	3060,00	9,00	0,00	
9	ბაზალტის ბორდიურების დაყენება სიგანით 10 სმ.სიმაღლით 20 სმ. B-15 ბეტონის საფუძველზე. წახნაგის მოჭრით, მიწის დამუშავების ჩათვლით.	გრძ/მ	30,00	390,00	330,00	10,00	50,00	11700,00	9900,00	300,00	1500,00	
10	სავალი გზის საფუძვლის ქვეშ გეოტექსტილის ფენის მოწყობა	კვ.მ	4,00	280,00	250,00	27,00	3,00	1120,00	1000,00	108,00	12,00	
11	სამანქანე გზისა და საფეხმავლო ბილიკის ქვეშ 10-20 მმ ფრაქციის ლორღის საფუძვლის მოწყობა მექანიზირებული წესით სისქით 10 სმ. დატკეპნით	კუბ.მ	30,00	45,30	42,20	0,00	3,10	1359,00	1266,00	0,00	93,00	
12	სამანქანე გზაზე ბეტონის დეკორატიული ფილების, სისქით 8 სმ, დაგება შშრალ მ-400 ცემენტ-მსხვილმარცვლოვანი ქვიშის 5 სმ. სისქის ნარევეზე	კვ.მ	29,00	280,00	250,00	27,00	3,00	8120,00	7250,00	783,00	87,00	
13	საფეხმავლო ბილიკის და ტაძრის პერიმეტრზე შემონაქირწყლის მოწყობა 6 სმ. სისქის ბეტონის დეკორატიული ფილებით, შშრალ მ-400 ცემენტ-მსხვილმარცვლოვანი ქვიშის 5 სმ. სისქის ნარევეზე	100 მ2	26,00	173,00	135,00	10,00	28,00	4498,00	3510,00	260,00	728,00	

Handwritten signature

14	გამწვანებისთვის მცენარეული გრუნტის დატვირთვა ავტოთვითმცლელზე ექსკავატორით, ჩამჩის ტევადობით 0.5 კუბ.მ	კუბ.მ	35,00	57,00	57,00	0,00	0,00	1995,00	1995,00	0,00	0,00	
15	მცენარეული გრუნტის ტრანსპორტირება	ტ	15,00	79,80	79,80	0,00	0,00	1197,00	1197,00	0,00	0,00	
16	კორდის დაგება ჰუმუსოვანი ფენის შეტანით	კვ.მ	9,00	570,00	547,00	13,00	10,00	5130,00	4923,00	117,00	90,00	
17	მოსასვენებელი საპარკე ხის ძელსკამების მონტაჟი	ცალი	250,00	12,00	0,00	12,00	0,00	3000,00	0,00	3000,00	0,00	
18	სანაგვე ურნების მონტაჟი	ცალი	170,00	5,00	0,00	5,00	0,00	850,00	0,00	850,00	0,00	
	ლობე		0,00	0,00	0,00	0,00	0,00	0,00	0,00	0,00	0,00	
1	გრუნტის დამუსავება ხელით	კუბ.მ	25,00	22,40	22,40	0,00	0,00	560,00	560,00	0,00	0,00	
2	მონოლითური ბეტონის საძირკვლის მოწყობა ბ-15 კლასის ბეტონით	კუბ.მ	180,00	12,60	12,60	0,00	0,00	2268,00	2268,00	0,00	0,00	
3	ლობის ჭიშკრისა და კუტიკარისთვის მონოლითური რკ. ბეტონის გულანების მოწყობა ბ-20 კლასის ბეტონით	კუბ.მ	190,00	5,00	5,00	0,00	0,00	950,00	950,00	0,00	0,00	
4	არმატურა (კარკასი)	ტ	1500,00	0,70	0,70	0,00	0,00	1050,00	1050,00	0,00	0,00	
5	ლობის კედლის მოწყობა ბ-15 კლასის მონოლითური ბეტონით	კუბ.მ	190,00	12,50	12,50	0,00	0,00	2375,00	2375,00	0,00	0,00	
6	ლობის ბეტონის ზედაპირების (კედელი და გულანები) მოპირკეთება ფერადი ბუნებრივი ფლეთილი ქვით	კვ.მ	60,00	403,00	340,00	21,00	42,00	24180,00	20400,0	1260,00	2520,00	
7	ფლეთილი ქვის ზედაპირების გალავა მაღალი ხარისხის წყალმდეფი ქვის ლაქით	კვ.მ	3,50	403,00	0,00	361,00	42,00	1410,50	0,00	1263,50	147,00	
8	ლობის ლითონის დეკორატიული სექციების მოწყობა სწორკუთხა კვეთის მილებითა და ქედური ელემენტებით	კვ.მ	58,00	160,00	105,00	10,00	45,00	9280,00	6090,00	580,00	2610,00	
9	ლითონის დეკორატიული ჭიშკრისა და კუტიკარის მოწყობა ოთხკუთხა მილებითა და ქედური ელემენტებით	კვ.მ	58,00	22,00	0,00	22,00	0,00	1276,00	0,00	1276,00	0,00	
10	ლითონის ლობის ჭიშკრისა და კუტიკარის გაწმენდა და დაგრუნტვა	კვ.მ	5,00	182,00	127,00	10,00	45,00	910,00	635,00	50,00	225,00	
11	ლითონის ლობის, ჭიშკრის და კუტიკარის შეღებვა ანტიკოროზიული საღებავით 2-ჯერ	კვ.მ	4,00	182,00	127,00	10,00	45,00	728,00	508,00	40,00	180,00	
	გარე განათება		0,00	0,00	0,00	0,00	0,00	0,00	0,00	0,00	0,00	
1	გრუნტის გათხრა არხში ხელით	კუბ.მ	30,00	30,00	30,00	0,00	0,00	900,00	900,00	0,00	0,00	

Handwritten signature

2	ქვიშის საფენის, საფარის მოწყობა	გრძ/მ არხი	1,60	200,00	200,00	0,00	0,00	320,00	320,00	0,00	0,00	
3	გოფირებული პლასტმასის მილის ჩადება არხში დიამეტრით 32 მმ.	გრძ/მ	2,00	200,00	200,00	0,00	0,00	400,00	400,00	0,00	0,00	
4	კაბელის მიმანიშნებელი ლენტის მოწყობა	გრძ/მ არხი	0,25	200,00	200,00	0,00	0,00	50,00	50,00	0,00	0,00	
5	გრუნტის უკუჩაყრა და ზედმეტი გრუნტის ადვილზე მოსწორება	კუბ.მ	9,00	30,00	30,00	0,00	0,00	270,00	270,00	0,00	0,00	
6	განათების დეკორატიული საყრდენების დაყენება ბეტონის საძირკველის მოწყობით სიმაღლით 2 მ	ცალი	450,00	19,00	0,00	19,00	0,00	8550,00	0,00	8550,00	0,00	
	ბეტონი კლასით ბ-15	კუბ.მ	180,00	1,90	0,00	1,90	0,00	342,00	0,00	342,00	0,00	
ელექტრო სამონტაჟო სამუშაოები												
1	0.4 კვ. HAVY-1 4*4+1*6 კვმმ2 ძალოვანი კაბელის გაყვანა მილში	გრძ.მ	5	160,00	160,00	0,00	0,00	800,00	800,00	0,00	0,00	
2	დამაბოლოებელი ბუნკის დაყენება	ცალი	10	8,000	0,00	8,00	0,00	80,00	0,00	80,00	0,00	
3	შემყვან გამანაწილებელი ფარის დაყენება	კომპლ	100	1,000	0,00	1,00	0,00	100,00	0,00	100,00	0,00	
4	შემყვან-გამანაწილებელ ფარში 3*16 ა ავტომატური ამომრთველების მონტაჟი	ცალი	25	2,00	0,00	2,00	0,00	50,00	0,00	50,00	0,00	
	3*16 ს ავტომატური ამომრთველი	ცალი	25	1,00	0,00	1,00	0,00	25,00	0,00	25,00	0,00	
5	შემყვან გამანაწილებელ ფარში სამპოლუსა 3*16 ა კონტაქტორის მონტაჟი	ცალი	30	1,00	0,00	1,00	0,00	30,00	0,00	30,00	0,00	
6	ფოტო-რელეს მონტაჟი	ცალი	30	1,00	0,00	1,00	0,00	30,00	0,00	30,00	0,00	
7	შემყვან გამანაწილებელ ფარში 1*16 ა ავტომატური ამომრთველების მონტაჟი	ცალი	30	2,00	0,00	2,00	0,00	60,00	0,00	60,00	0,00	
	1*16 ს ავტომატური ამომრთველი	ცალი	20	1,00	0,00	1,00	0,00	20,00	0,00	20,00	0,00	
8	ორძარღვა სპილენძის 2X2.5 კვ.მმ განიკვეთის ელექტრო სადენების გაყვანა	გრძ.მ	2,4	100,00	100,00	0,00	0,00	240,00	240,00	0,00	0,00	
9	გარე განათების დრანტის ტიპის სანათის დაყენება ეკონათურით 1*150 ვტ.	ცალი	200	19,00	0,00	9,00	10,00	3800,00	0,00	1800,00	2000,00	
10	მიმართულებიანი პროექტორული სანათების და ნათურის დაყენება	კომპლ	200	19,00	0,00	19,00	0,00	3800,00	0,00	3800,00	0,00	
ჯამი			ლარი					110247,40	75271,90	24783,50	10192,00	

Handwritten signature

რეზერვი გაუთვალისწინებელ სამუშაოებზე (დამკვეთის განკარგულებაში)	ლარი	3%						3307,42	0,00	0,00	3307,42
ჯამი	ლარი							113554,82	75271,90	24783,50	13499,42
დღგ 18%	ლარი	18%						20439,87	13548,94	4461,03	2429,90
ჯამი	ლარი							133994,69	88820,84	29244,53	15929,32

შევადგინეთ აღნიშნული აქტი მასზედ, რომ მიმწოდებლის მიერ შესრულებულია ხელშეკრულებით ნაკისრი ვალდებულება. (შესრულებული სამუშაოები არის დამაკმაყოფილებელი ხელშეკრულების პირობების შესაბამისად.

დამოწმებულია შემსყიდველის მიერ:
ი/მ „ნუგზარ ბოლქვაძე“

ნუგზარ ბოლქვაძე

დამოწმებულია მიმწოდებლის მიერ:
შ.პ.ს "ქართლი"-ს დირექტორი



გიორგი რუბაშვილი



შპს „თი აი ეი ჯი აუდიტესკორტი“ -ის
A ტიპის ინსპექტირების ორგანო
აკრედიტირებული სსიპ „აკრედიტაციის ერთიანი
ეროვნული ორგანო-აკრედიტაციის ცენტრი“-ს მიერ
სსტ ისო/იეკ 17020:2012/13-ის შესაბამისობაზე
(აკრედიტაციის მოწმობის № GAC-IB-0112)
ქ. თბილისი, უნივერსიტეტის ქ. № 6
E-mail: loauditescort@gmail.com
სტ: 205229439
T/Fax: ტელ: (+99532) 144 500

ქ. თბილისი

„13“ სექტემბერი 2017 წელი

ინსპექტირების

ანგარიში TA-WI-IR-177-17

ქ. ბათუმში შაფათავასა და მარუხის ქუჩების კვეთაში არსებული ეკლესიის მიმდებარე ტერიტორიაზე სკვერის მოწყობის სამუშაოებს შესრულებული სამუშაოთა აქტების (ფორმა №2) მიხედვით ინსპექტირების შესახებ.

1. გაფრთხილება ინსპექტორების უფლება-მოვალეობებზე და პასუხისმგებლობაზე;

შპს „თი აი ეი ჯი აუდიტესკორტი“-ს A ტიპის ინსპექტირების ორგანოს ინსპექტორები (ექსპერტები), ასევე ინსპექტირების (ექსპერტიზის) ზედამხედველობის განმახორციელებელი პირები, გაცნობილნი ვართ ექსპერტის უფლება-მოვალეობებს, რაც გათვალისწინებულია ჩვენი თანამდებობრივი ინსტრუქციებით, საქართველოს სამოქალაქო საპროცესო კოდექსის 168-ე და საქართველოს სისხლის სამართლის საპროცესო კოდექსის 51-ე და 52-ე მუხლებით. ამასთან გაფრთხილებულნი ვართ პასუხისმგებლობაზე ინსპექტირების არაჯეროვნად ჩატარების შემთხვევაში, მათ შორის სისხლის სამართლებრივი პასუხისმგებლობის შესახებ საქართველოს სისხლის სამართლის კოდექსის 370-ე მუხლით გათვალისწინებული დანაშაულისათვის.

2. გაფრთხილება ინტერესთა კონფლიქტის და კონფიდენციალობის შესახებ;

ინსპექტორები, ასევე ინსპექტირების ზედამხედველობის განმახორციელებელი პირები ინსპექტირების (ექსპერტიზის) დაწყებამდე წერილობით გაფრთხილებულნი ვართ ჩვენი ვალდებულების შესახებ, განვაცხადოთ ნებისმიერი გარემოებების თაობაზე, რომლებიც გამოვლინდებოდა ინსპექტირების (ექსპერტიზის) ჩატარების ნებისმიერ ეტაპზე რადეწარმოების ინტერესთა კონფლიქტს და საფრთხეს შეუქმნის ინსპექტირების მიუკერძოებლობასა და დამოუკიდებლობას. ასეთი გარემოებები დადგენილი უნდა იქნას.

ინსპექტორები და ინსპექტირების ზედამხედველობის განმახორციელებელი პირები ასევე გაფრთხილებულნი ვართ წერილობით ინსპექტირების (ექსპერტიზის) ჩატარების დროს



მიღებული ან წარმოქმნილი ნებისმიერი სახის ინფორმაციის კონფიდენციალობის დაცვის შესახებ.

3. ინფორმაციული ზოგადი ნაწილი

ინსპექტირების სახეობა	ობიექტზე შესრულებული სამუშაოების (შესრულებული სამუშაოების აქტის ფორმა № 2-ის მიხედვით) ინსპექტირება.
ინსპექტირების ობიექტის იდენტიფიცირება	ქ. ბათუმში შაფათავასა და მარუხის ქუჩების კვეთაში არსებული ეკლესიის მიმდებარე ტერიტორიაზე სკვერის მოწყობის სამუშაოებს (ელექტრონული ტენდერი NAT 170000128) შესრულებული სამუშაოების აქტის (ფორმა №2) საერთო ღირებულებით 133 994.69 (ასოცდაცამეტი ათას ცხრაასოთხმოცდაათოთხმეტი ლარი და 69 თეთრი) ლარი. დღგ-ს ჩათვლით და სხვა ნორმატიული დარიცხვებით.
ინსპექტირების ჩატარების თარიღი	02/08/2017 წ - 13/09/2017 წ
ინსპექტირების ჩატარების საფუძველი	1. განაცხადი № TA-WI-A-177-17; 02.08.2017 წელი. 2. ხელშეკრულება № TA-C-177-17; 02.08.2017 წელი.
ინსპექტირების სამუშაოს აღწერილობა	ქ. ბათუმში შაფათავასა და მარუხის ქუჩების კვეთაში არსებული ეკლესიის მიმდებარე ტერიტორიაზე სკვერის მოწყობის სამუშაოების (ელექტრონული ტენდერი NAT 170000128) შესრულებული სამუშაოთა აქტის (ფორმა N2) ინსპექტირება (შესრულებული სამუშაოების შესაბამისობის შეფასება საპროექტო-სახარჯთაღრიცხვო დოკუმენტაციასთან, ფარულ სამუშაოთა აქტებთან, ობიექტის ვიზუალური დათვალიერების (ფოტოფიქსირების ჩათვლით) აზომვების შედეგებთან და შესაბამისობის შეფასების დოკუმენტებთან)
მომხმარებლის (დამკვეთის) იდენტიფიკაცია	შპს „ქართლი“ (ს/კ:206139542) დირექტორი: გიორგი რუბაშვილი (პ/ნ:01024073702) ტელეფონი: 599 79 38 30 ელფოსტა: govenirubashvili@yahoo.com
ინსპექტირების შემსრულებლები	ხელმძღვანელი: ინსპექტორი კონდრატე სართანია ინსპექტორი: გიორგი ქორჯოლიანი
ინსპექტირების მეთოდები და პროცედურები	TA-IP-03-17.2 ინსპექტირების პროცედურა
ინფორმაცია ინსპექტირების ჩატარების ადგილის შესახებ	ქ. ბათუმში შაფათავასა და მარუხის ქუჩების კვეთაში არსებული ეკლესიის მიმდებარე ტერიტორიაზე სკვერი ასევე ინსპექტირების ორგანოს ოფისი ქ.თბილისი, უნივერსიტეტის ქ. № 6
ინფორმაცია ინსპექტირების დროს გამოყენებული ტექნიკური საშუალებების და მოწყობილობების შესახებ	საზომი ლენტი 0-50 000მმ "STALEY" N GMC-CC-00381/2-17 საზომი ლენტი 0-8000მმ "STALEY" № GMC-CC-00377/2-17 სიგრძის მზომი (ბორბალი) № GMC-CC-00375/2-17 ფოტო აპარატი ოლიმპუსი საქარხნო ნომერი U1BA09602
ქვეკონტრაქტორების შესახებ ინფორმაცია	X
შეზღუდვები ინსპექტირებისას: გარემო პირობები/ფორს-მაჟორი	X
ინფორმაცია თავდაპირველი სამუშაოს ფარგლებიდან გამოტოვებული სამუშაოების შესახებ.	
ინსპექტირების შედეგები ეხება	მხოლოდ იმ ობიექტს, რომელსაც ჩაუტარდა ინსპექტირება.



4. დამკვეთის მიერ მოწოდებული და ინსპექტირების დროს გამოყენებული დოკუმენტაცია და ინფორმაცია:

1. ქ. ბათუმში შაფათავასა და მარუხის ქუჩების კვეთაში არსებული ეკლესიის მიმდებარე ტერიტორიაზე სკვერის მოწყობის სამუშაოებს (ელექტრონული ტენდერი NAT170000128) ფაქტიურად შესრულებული სამუშაოების აქტი (ფორმა №2) საერთო ღირებულებით 133 994.69 (ასოცდაცამეტი ათას ცხრაასოთხმოცდაათოთხმეტი ლარი და 69 თეთრი) ლარი, დღგ-ს ჩათვლით და სხვა ნორმატიული დარიცხვებით - 5 ფ;
2. ხელშეკრულება სახელმწიფო შესყიდვის შესახებ №64 (24.02.2017წ), სამუშაოების საღატაღარიცხვო ღირებულებით 133 994.69 (ასოცდაცამეტი ათას ცხრაასოთხმოცდაათოთხმეტი ლარი და 69 თეთრი) ლარი, დღგ-ს ჩათვლით და სხვა ნორმატიული დარიცხვებით - 35 ფ;
3. შეთანხმების აქტი სახელმწიფო შესყიდვის შესახებ ხელშეკრულებაში ცვლილებების შესახებ (30.07.2017) თანდართული ხარჯთაღარიცხვით - 2ფ;
4. საპროექტო დოკუმენტაცია - 9 ფ;
5. ფარული სამუშაოს აქტები - 14 ფ;
6. ხარისხის სერთიფიკატი - 7 ფ;

ინსპექტირების ჩატარებისათვის წარმოდგენილი დოკუმენტაციის და ინფორმაციის სისრულეზე, უტყუარობასა და შესაბამისობაზე პასუხისმგებლობა ეკისრება დამკვეთს (შპს „ქართლი“-ს დირექტორი გიორგი რუბაშვილი).

7. ნორმატიულ-ტექნიკური და სხვა დოკუმენტაცია, რის მიხედვითაც ჩატარდა ინსპექტირება ტექნიკური რეგლამენტის - „სამშენებლო სამუშაოების სახელმწიფო შესყიდვისას ზედნადები ხარჯებისა და გეგმური მოგების განსაზღვრის წესის“ დამტკიცების შესახებ, საქართველოს მთავრობის 2014 წლის 14 იანვრის № 55 დადგენილება.

კვლევითი ნაწილი

დამკვეთთან გაფორმებული № TA-C-177-17 (02.08.2017) ხელშეკრულების თანახმად ჩატარებული იქნა ბათუმში შაფათავასა და მარუხის ქუჩების კვეთაში არსებული ეკლესიის მიმდებარე ტერიტორიაზე სკვერის მოწყობის სამუშაოებს (ელექტრონული ტენდერი NAT170000128) შესრულებული სამუშაოების აქტის (ფორმა №2) მიხედვით ინსპექტირება.

ინსპექტირების ჯგუფის მიერ ობიექტზე (08.08.2017წ.) ჩატარებულ იქნა ავზის დონის სამუშაოები, ასევე ფოტო ფიქსირება, შედეგად განხორციელდა ფაქტიურად აღნიშნული მიღებული, სახარჯთაღარიცხვო დოკუმენტაციაში, ფორმა №2-ში და ფარულ საფუძვლად აღიქმებული დაფიქსირებული შესრულებული სამუშაოების მოცულობების შედარება.

ბათუმში შაფათავასა და მარუხის ქუჩების კვეთაში არსებული ეკლესიის მიმდებარე ტერიტორიაზე სკვერის მოწყობის სამუშაოებს (ელექტრონული ტენდერი NAT170000128) ფაქტიურად შესრულებული სამუშაოების მოცულობების მიხედვით სამუშაოების ღირებულებამ შეადგინა 118'065.37 (ასთერამეტი ათას სამოცდახუთი ლარი და 37 თეთრი) ლარი, დღგ-ს ჩათვლით და სხვა ნორმატიული დარიცხვებით, გაუთვალისწინებელი ხარჯის

გარეშე.

ინსპექტირების ჯგუფის მიერ ფაქტიური აზომვების შედეგად დადგინდა ნაკლებობით შესრულებული სამუშაოები, კერძოდ:

- თავი „სამშენებლო სამუშაოები“, პუნქტი 9. „ბაზალტის ბორდიურების დაყენება სიგანით 10 სმ.სიმაღლით 20 სმ. B-15 ბეტონის საფუძველზე, წახნაგის მოჭრით, მიწის დამუშავების ჩათვლით“, ხარჯთაღრიცხვით გათვალისწინებულია 390 გრძ/მ, ფაქტიური დადგინდა 340 გრძ/მ;
- პუნქტი 10 „სავალი გზის საფუძვლის ქვეშ გეოტექსტილის ფენის მოწყობა“, ხარჯთაღრიცხვით გათვალისწინებულია 280 კვ/მ, ფარული სამუშაოს აქტით დასტურდება 277 კვ/მ.
- პუნქტი 11 „სამანქანე გზისა და საფეხმავლო ბილივის ქვეშ 10-20 მმ ფრაქციის ღორღის საფუძვლის მოწყობა მექანიზირებული წესით სისქით 10 სმ. დატკეპნით“, ხარჯთაღრიცხვით გათვალისწინებულია 45.3 კუბ/მ, ფარული სამუშაოს აქტით დასტურდება 42.2 კუბ/მ.
- პუნქტი 12 „სამანქანე გზაზე ბეტონის დეკორატიული ფილების, სისქით 8 სმ, დაგება მშრალ მ-400 ცემენტ-მსხვილმარცვლოვანი ქვიშის 5 სმ. სისქის ნარევეზე“, ხარჯთაღრიცხვით გათვალისწინებულია 280 კვ/მ, ფაქტიური დადგინდა 277 კვ/მ;
- პუნქტი 13 „საფეხმავლო ბილივის და ტაძრის პერიმეტრზე შემონაქირწყლის მოწყობა 6 სმ. სისქის ბეტონის დეკორატიული ფილებით, მშრალ მ-400 ცემენტ-მსხვილმარცვლოვანი ქვიშის 5 სმ. სისქის ნარევეზე“, ხარჯთაღრიცხვით გათვალისწინებულია 170 კვ/მ, ფაქტიური დადგინდა 145 კვ/მ;
- პუნქტი 14 „კორდის დაგება ჰუმუსოვანი ფენის შეტანით“, ხარჯთაღრიცხვით გათვალისწინებულია 570 კვ/მ, ფაქტიური დადგინდა 560 კვ/მ;
- თავი „ღობე“, პუნქტი 6. „ღობის ბეტონის ზედაპირების (კედელი და გულანები) მოპირკეტება ფერადი ბუნებრივი ფლეთილი ქვით“, ხარჯთაღრიცხვით გათვალისწინებულია 403 კვ/მ, ფაქტიური დადგინდა 361 კვ/მ;
- პუნქტი 7 „ფლეთილი ქვის ზედაპირების გალაქვა მაღალი ხარისხის წყალმდეგი ქვის ლაქით“, ხარჯთაღრიცხვით გათვალისწინებულია 403 კვ/მ, ფაქტიური დადგინდა 361 კვ/მ;
- პუნქტი 8 „ღობის ლითონის დეკორატიული სექციების მოწყობა სწორკუთხა კვეთის მილებითა და ჭედური ელემენტებით“, ხარჯთაღრიცხვით გათვალისწინებულია 160 კვ/მ, ფაქტიური დადგინდა 115 კვ/მ;
- პუნქტი 10 „ლითონის ღობის ჭიშკრისა და კუტიკარის გაწმენდა და დაგრუნტვა“, ხარჯთაღრიცხვით გათვალისწინებულია 160 კვ/მ, ფაქტიური დადგინდა 115 კვ/მ;
- პუნქტი 11 „ლითონის ღობის, ჭიშკრის და კუტიკარის შეღებვა ანტიკოროზიული საღებავით 2-ჯერ“, ხარჯთაღრიცხვით გათვალისწინებულია 160 კვ/მ, ფაქტიური დადგინდა 115 კვ/მ.

აღნიშნული პუნქტები ინსპექტირებულ შესრულებულ სამუშაოებში შემცირებულია და შეფერილია.



შესრულებული სამუშაოები, რომელთა აზომვაც ინსპექტირების ჯგუფის მიერ ვერ მოხერხდა, დასტურდება ფარულ სამუშაოთა აქტებით, კერძოდ: № (8.03-12.03.2017 წ); № (1.03.-1.04.2017 წ); № (5.03. 2017 წ); № (2.03.2017 წ); № (2.03-3.03-4.03.2017 წ); № (20.03-21.03-22.03-23.03-24.03.2017 წ); № (10.05.2017 წ); № (25.05.2017 წ); № (16.06.-17.06.2017 წ); № (3.03-6.03-7.03-9.03.2017 წ); № (10.03-11.03-12.03-13.03-16.03-17.03.2017 წ); № (10.03-11.03-12.03-13.03-14.03-16.03-17.03-18.03-19.03-20.03.2017 წ); № (13.05-17.05.2017 წ); № (21.06-22.06-22.06-23.06-24.06-

25.06.2017წ); შედგენილი შპს „ქართლი“-ს პასუხისმგებელი პირის კაბუსელიძის და დამოწმებული ბათუმის მერიის ტექ.ზედამხედველის ნ.ბოლქვაძის მიერ.

ქ. ბათუმში შაფათავასა და მარუხის ქუჩების კვეთაში არსებული ეკლესიის მიმდებარე ტერიტორიაზე სკვერის მოწყობის სამუშაოებს (ელექტრონული ტენდერი NAT170000128) შესრულებული სამუშაოების აქტში (ფორმა №2), ნორმატიული დარიცხვები არ ეწინააღმდეგება, ტექნიკური რეგლამენტის - „სამშენებლო სამუშაოების სახელმწიფო შესყიდვისას ზედნადები ხარჯებისა და გეგმური მოგების განსაზღვრის წესის“ დამტკიცების შესახებ საქართველოს მთავრობის 2014 წლის 14 იანვრის № 55 დადგენილების დანართის მოთხოვნებს.

დასკვნითი ნაწილი

შპს „ქართლი“ -ს მიერ 2017 წლის 2 აგვისტოს № TA-C-177-17 ხელშეკრულების საფუძველზე წარმოდგენილი დოკუმენტაციის და მასალების, ჩატარებული აზომვითი სამუშაოების, ვიზუალური დათვალიერებით და ფოტოფიქსაციის შედეგად მიღებული მონაცემებისა და მოქმედი ტექნიკური რეგულირების დოკუმენტების მოთხოვნათა შესაბამისად, ბათუმში შაფათავასა და მარუხის ქუჩების კვეთაში არსებული ეკლესიის მიმდებარე ტერიტორიაზე სკვერის მოწყობის სამუშაოების (ელექტრონული ტენდერი NAT170000128) ფაქტიურად შესრულებული სამუშაოების მოცულობების მიხედვით სამუშაოების ღირებულებამ შეადგენა 118'065.37 (ასთვრამეტი ათას სამოცდახუთი ლარი და 37 თეთრი) ლარი, დღგ-ს ჩათვლით და სხვა ნორმატიული დარიცხვებით, გათვალისწინებული ხარჯის გარეშე. ფაქტიურად შესრულებული სამუშაოები შესაბამისობაშია ხელშეკრულებით გათვალისწინებულ პირობებთან.

ინსპექტირების შედეგად შესრულებული სამუშაოთა მოცულობა და ხარისხი დადასტურებული იქნა ფაქტიური აზომვებით, წარმოდგენილი ფარული სამუშაოების აქტებით, ხარისხის დამადასტურებელი სერტიფიკატებით და შესრულებული სამუშაოთა ვიზუალური დათვალიერებით.

დანართი №1 – 16 ფ: ინსპექტირებული შესრულებული სამუშაოების აქტი (ფორმა №2) და ფოტომასალა;

დანართი №2 - დამკვეთის მიერ მოწოდებული დოკუმენტაცია იხილეთ ელ. ვერსიის სახით CD-R დისკზე;

ხელმოწერები:

ინსპექტირება განახორციელეს:

ინსპექტორი (ჯგუფის უფროსი):

კონდრატე სართანია

ინსპექტორი:

გიორგი ჟორჟოლიანი

ინსპექტირების ანგარიში ტექნიკური წესით გადაამოწმა:

ტექნიკური მენეჯერი:



ნიკოლოზ ქურდაძე

ინსპექტირების ანგარიში ადმინისტრაციული წესით გადაამოწმა:

ინსპექტირების ორგანოს უფროსის მოადგილე:

გიორგი თაბუაშვილი

ნიკოლოზ ქურდაძე

გიორგი თაბუაშვილი

შენიშვნა: დაუმკვებელია ინსპექტირების ანგარიშის კვლავწარმოება არასრული საჭიროების შემთხვევაში.



სსიპ GAC



სსიპ „აკრედიტაციის ერთიანი ეროვნული ორგანო –
აკრედიტაციის ცენტრი“

აკრედიტაციის მოწმობა GAC-IB-0112

ადასტურებს, რომ

**შპს „თი აი ეი ჯი - აუდიტესკორტი“-ს
A- ტიპის ინსპექტირების ორგანო**

მდებარე: ქ. თბილისი, უნივერსიტეტის ქ. #6;

შეფასდა და აკმაყოფილებს ეროვნული სტანდარტის

სსტ ისო/იეკ 17020:2012/2013-ის მოთხოვნებს

აკრედიტებულია შემდეგ სფეროში: 1. ობიექტის ხარჯთაღრიცხვის ინსპექტირება; 2. ობიექტის ხარჯთაღრიცხვის ფასწარმოქმნის ადეკვატურობის ინსპექტირება; 3. შესრულებული სამუშაოების ინსპექტირება (მათ შორის ფორმა #2-ის მიხედვით); 4. ობიექტის სამშენებლო სამუშაოებზე ტექნიკური ზედამხედველობა/ინსპექტირება; დამატებით სფეროს აკრედიტაცია: სამშენებლო ობიექტის პროექტის (შენობების, ნაგებობების, საავტომობილო გზების და სხვა ხაზობრივი ნაგებობების) ან პროექტის ნაწილის მოქმედ დოკუმენტებთან შესაბამისობის შეფასება/ინსპექტირება. მათ შორის: საინჟინრო-გეოლოგიური კვლევა/დასკვნა, კონსტრუქციული ნაწილი: (იხ. დანართი - აკრედიტაციის სფერო);

აკრედიტაციის ცენტრის
გენერალურა დირექტორი

რეგისტრაციის თარიღი
28 ივნისი 2017 წ.

ქალაქშია
28 სექტემბერი 2020 წ.

სსიპ GAC



0106 თბილისი, ალ. ყაზბეგის ქ.



დამკვეთი: სსიპ „აკრედიტაციის ერთიანი ეროვნული ორგანო – აკრედიტაციის ცენტრი“
დამამზადებელი: შპს „სოლი“ სტატუს რეგისტრაციის № 06-3936

ინსპექტირებადი

№	სამუშაოს დასახელება	განზ. ერთ	ერთეულის ფასი	სამუშაოთა მოცულობა კონტრაქტის თანახმად	სამუშაოთა ღირებულება კონტრაქტის თანახმად
1	2	3	4	5	6
სამშენებლო სამუშაოები					
1	საბავშვო ბაღის შემოღვარგლავი არსებული ლითონის ღობის სექციების დემონტაჟი, დატვირთვა და დაცლა-დასაწყობება მერიის სამეურნეო ეზოში.	გრმ/მ	15.00	30.00	450.00
2	ღობის ლითონის სექციების ტრანსპორტირება მერიის სამეურნეო ეზომდე	გრმ/მ	10.00	30.00	300.00
3	ღობის ბეტონის საძირკვლის, ზეძირკვლის და ტერიტორიაზე არსებული სხვადასხვა ბეტონის ნაკეთობების დამლა	კვ.მ	30.00	8.00	240.00
4	სამშენებლო ნაგავის გატანა 10 კმ-მდე მანძილზე	ტ	15.00	18.00	270.00
5	არსებული მეორადი გამოყენებისთვის ვარგისიანი დეკორატიული ფილების და ბეტონის ბორდიურების დამლა, დატვირთვა და დაცლა-დასაწყობება მერიის სამეურნეო ეზოში	კვ.მ ფილა	3.00	150.00	450.00
6	დემონტირებადი ფილების და ბორდიურების ტრანსპორტირება მერიის სამეურნეო ეზომდე	ტ	15.00	21.00	315.00
7	საპროექტო ტერიტორიის მოშანდაკება შემაღლებების მოჭრით, გადაადგილებით და ჩაღრმავების შევსებით	კვ.მ	1.30	1023.00	1329.90
8	საპროექტო ნიშნულზე ტერიტორიის მოყვანის მიზნით ბალასტის ფენის მოწყობა მექანიზებული წესით სისქის 10 სმ. დატკეპნით	კვ.მ	30.00	102.30	3069.00
9	ბაზალტის ბორდიურების დაყენება სიგანით 10 სმ.სიმაღლით 20 სმ, B-15 ბეტონის საფუძველზე, წახნავის მოჭრით, მიწის დამუშავების ჩათვლით.	გრმ/მ	30.00	340.00	10200.00
10	სავალი გზის საფუძვლის ქვეშ გოტექსილის ფენის მოწყობა	კვ.მ	4.00	277.00	1108.00



11	სამანქანე გზისა და საფეხმავლო ბილიკის ქვეშ 10-20 მმ ფრაქციის ღორღის საფუძვლის მოწყობა მექანიზირებული წესით სისქით 10 სმ. დატკეპნით	კუბ.მ	30.00	42.20	1266.00
12	სამანქანე გზაზე ბეტონის დეკორატიული ფილების, სისქით 8 სმ, დაგება მშრალ მ-400 ცემენტ-მსხვილმარცვლოვანი ქვიშის 5 სმ. სისქის ნარევეზე	კვ.მ	29.00	277.00	8033.00
13	საფეხმავლო ბილიკის და ტაძრის პერიმეტრზე შემონაქირწყლის მოწყობა 6 სმ. სისქის ბეტონის დეკორატიული ფილებით, მშრალ მ-400 ცემენტ-მსხვილმარცვლოვანი ქვიშის 5 სმ. სისქის ნარევეზე	100 მ2	26.00	145.00	3770.00
14	გამწვანებისთვის მცენარეული გრუნტის დატვირთვა ავტოთვიომცელეზე ექსკავატორით, ჩამჩის ტევადობით 0.5 კუბ.მ	კუბ.მ	35.00	57.00	1995.00
15	მცენარეული გრუნტის ტრანსპორტირება	ტ	15.00	79.80	1197.00
16	კორდის დაგება ჰუმუსოვანი ფენის შეტანით	კვ.მ	9.00	560.00	5040.00
17	მოსასვენებელი საპარკე ხის ძელსკამების მონტაჟი	ცალი	250.00	12.00	3000.00
18	სანაგვე ურნების მონტაჟი	ცალი	170.00	5.00	850.00
	ლობე		0.00	0.00	0.00
1	გრუნტის დამუსავება ხელით	კუბ.მ	25.00	22.40	560.00
2	მონოლითური ბეტონის საპირკვლის მოწყობა ბ-15 კლასის ბეტონით	კუბ.მ	180.00	12.60	2268.00
3	ლობის ჭიშკრისა და კუტიკარისთვის მონოლითური რკ ბეტონის გულანების მოწყობა ბ-20 კლასის ბეტონით	კუბ.მ	190.00	5.00	950.00
4	არმატურა (კარკასი)	ტ	1500.00	0.70	1050.00
5	ლობის კედლის მოწყობა ბ-15 კლასის მონოლითური ბეტონით	კუბ.მ	190.00	12.50	2375.00
6	ლობის ბეტონის ზედაპირების (კედელი და გულანები) მოპირკეტება ფერადი ბუნებრივი ფლუთილი ქვით	კვ.მ	60.00	361.00	21660.00
7	ფლუთილი ქვის ზედაპირების გალაქვა მაღალი ხარისხის წყალმედეგი ქვის ლაქით	კვ.მ	3.50	361.00	1263.50
8	ლობის ლითონის დეკორატიული ხეჭვიების მოწყობა სწორკუთხა კვეთის მილებითა და ქედური ელემენტებით	კვ.მ	58.00	115.00	6670.00
9	ლითონის დეკორატიული ჭიშკრისა და კუტიკარის მოწყობა ოთხკუთხა მილებითა და ქედური ელემენტებით	კვ.მ	58.00	22.00	1276.00
10	ლითონის ღობის ჭიშკრისა და კუტიკარის გაწმენდა და დაგრუნტვა	კვ.მ	5.00	137.00	685.00
11	ლითონის ღობის, ჭიშკრის და კუტიკარის შეღებვა ანტიკოროზიული საღებავით 2-ჯერ	კვ.მ	4.00	137.00	548.00
	გარე განათება		0.00	0.00	0.00
1	გრუნტის გათხრა არხში ხელით	კუბ.მ	30.00	30.00	900.00
2	ქვიშის საფენის, საფარის მოწყობა	გრძ/მ არხი	1.60	200.00	320.00
3	გოფირებული პლასტმასის მილის ჩადება არხში დიამეტრით 32 მმ.	გრძ/მ	2.00	200.00	400.00



4	კაბელის მიმანიშნებელი ლენტის მოწყობა	გრძ/მ არხი	0.25	200.00	50.00
5	გრუნტის უკუჩაყრა და ზედმეტი გრუნტის ადგილზე მოსწორება	კუბ.მ	9.00	30.00	270.00
6	განათების დეკორატიული საყრდენების დაყენება ბეტონის საძირკველის მოწყობით სიმაღლით 2 მ	ცალი	450.00	19.00	8550.00
	ბეტონი კლასით ბ-15	კუბ.მ	180.00	1.90	342.00
	ელექტრო სამონტაჟო სამუშაოები		0	0	0.00
1	0.4 კვ. IIAYY-1 4*4-1*6 კვ.მმ2 ძალოვანი კაბელის გაყვანა მილში	გრძ.მ	5	160.00	800.00
2	დამაბოლოებელი ბუნკის დაყენება	ცალი	10	8.000	80.00
3	შემყვან გამანაწილებელი ფარის დაყენება	კომპლ	100	1.000	100.00
4	შემყვან-გამანაწილებელ ფარში 3*16 ა ავტომატური ამომრთველების მონტაჟი	ცალი	25	2.00	50.00
	3*16 ს ავტომატური ამომრთველი	ცალი	25	1.00	25.00
5	შემყვან გამანაწილებელ ფარში სამპოლუსა 3*16 ა კონტაქტორის მონტაჟი	ცალი	30	1.00	30.00
6	ფოტო-რელეს მონტაჟი	ცალი	30	1.00	30.00
7	შემყვან გამანაწილებელ ფარში 1*16 ა ავტომატური ამომრთველების მონტაჟი	ცალი	30	2.00	60.00
	1*16 ს ავტომატური ამომრთველი	ცალი	20	1.00	20.00
8	ორძარღვა სპილენძის 2X2.5 კვ.მმ განიკვეთის ელექტრო სადენების გაყვანა	გრძ.მ	2.4	100.00	240.00
9	გარე განათების დრანტის ტიპის სანათის დაყენება ეკონათურით 1*150 ვტ.	ცალი	200	9.00	1800.00
10	მიმართულებიანი პროექტორული სანათების და ნათურის დაყენება	კომპლ	200	19.00	3800.00
	ჯამი	ლარი			100055.40
	რეზერვი გაუთვალისწინებელ სამუშაოებზე (დამკვეთის განკარგულებაში)	ლარი	3%		0.00
	ჯამი	ლარი			100055.40
	დღგ 18%	ლარი	18%		18009.97
	ჯამი	ლარი			118065.37

შპს "თი აი ეი ჯი აუდიტესკორტი"
ინსპექტორები



კ.სარიანია
გ.კორეოლიანი



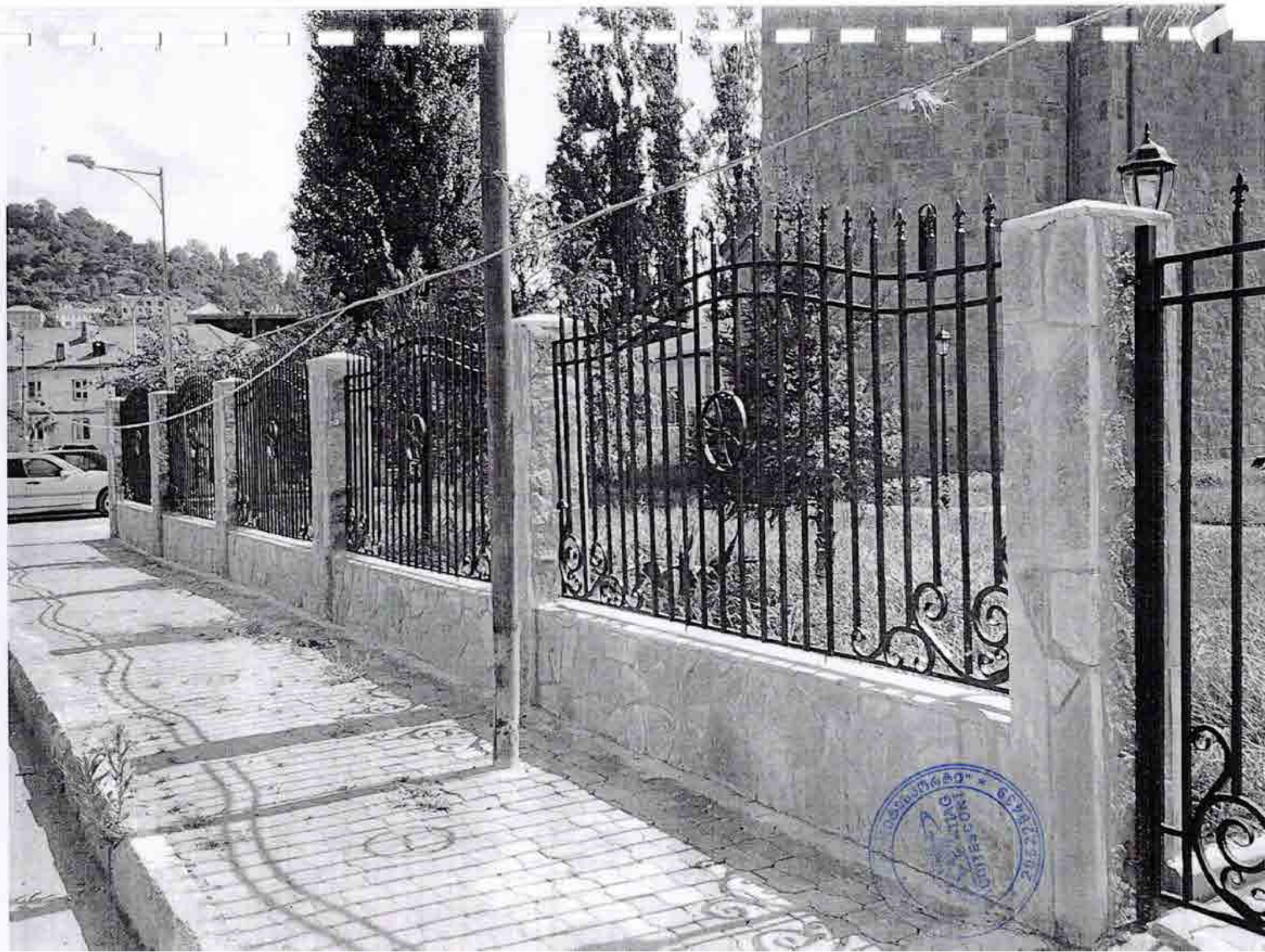

ՀԱՅԱՍՏԱՆԻ ԳՐԱԳՐԱԿԱՆ ՏՆՏԵՍ
ՀԱՅԱՍՏԱՆԻ ԳՐԱԳՐԱԿԱՆ ՏՆՏԵՍ

















